

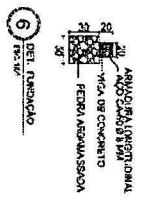

PLANILHA ORÇAMENTÁRIA							
OBRA:		REFORMA ESCOLA GIL MENESES			DATA : 25/11/2022		BDI 21,00%
DESCRIÇÃO:		REFORMA DA ESCOLA GIL MENESES			COMPOSIÇÕES PRÓPRIAS		
LOCAL:		ZONA URBANA MUNICÍPIO DE BRASILEIRA			0,00% 0,00%		
CLIENTE:		PREFEITURA MUNICIPAL DE BRASILEIRA					
ITEM	CODIGO	DESCRIÇÃO	FONTE	UNID	QUANTIDADE	PREÇO UNITÁRIO R\$	PREÇO TOTAL R\$
2.22	7139	TE SOLDÁVEL, PVC, 90 GRAUS, 25 MM, PARA AGUA FRIA PREDIAL (NBR 5648)	SINAPI	UN	1,00	1,23	1,23
2.23	89711	TUBO PVC, SERIE NORMAL, ESGOTO PREDIAL, DN 40 MM, FORNECIDO E INSTALADO EM RAMAL DE DESCARGA OU RAMAL DE ESGOTO SANITÁRIO. AF_12/2014	SINAPI	M	3,50	17,04	59,64
2.24	89724	JOELHO 90 GRAUS, PVC, SERIE NORMAL, ESGOTO PREDIAL, DN 40 MM, JUNTA SOLDÁVEL, FORNECIDO E INSTALADO EM RAMAL DE DESCARGA OU RAMAL DE ESGOTO SANITÁRIO.	SINAPI	UN	2,00	10,15	20,30
3	DIVERSOS						30.265,15
PISO							
3.1	COMPOSIÇÃO PRÓPRIA 001	ASSENTAMENTO DE PISO EM PEDRA DO MORRO SOBRE ARGAMASSA DE TRAÇO 1:3 (CIMENTO E AREIA)	COMPOSIÇÃO PRÓPRIA	M2	471,18	45,22	21306,76
3.2	COMPOSIÇÃO PRÓPRIA 001	ASSENTAMENTO DE PISO EM PEDRA DO MORRO SOBRE ARGAMASSA DE TRAÇO 1:3 (CIMENTO E AREIA) - REPARO	COMPOSIÇÃO PRÓPRIA	M2	85,00	45,22	3843,70
3.3	89171	(COMPOSIÇÃO REPRESENTATIVA) DO SERVIÇO DE REVESTIMENTO CERÂMICO PARA PISO COM PLACAS TIPO ESMALTADA EXTRA DE DIMENSÕES 35X35 CM, PARA EDIFICAÇÃO HABITACIONAL UNIFAMILIAR (CASA) E EDIFICAÇÃO PÚBLICA PADRÃO. AF_11/2014	SEINFRA	M2	60,92	64,85	3950,66
CANTEIRO DAS ÁRVORES							
3.4	103333	ALVENARIA DE VEDAÇÃO DE BLOCOS CERÂMICOS FURADOS NA HORIZONTAL DE 9X14X19 CM (ESPESSURA 9 CM) E ARGAMASSA DE ASSENTAMENTO COM PREPARO MANUAL. AF_12/2021	SINAPI	M2	6,60	107,64	710,42
3.5	89173	(COMPOSIÇÃO REPRESENTATIVA) DO SERVIÇO DE EMBOÇO/MASSA ÚNICA, APLICADO MANUALMENTE, TRAÇO 1:2:8, EM BETONEIRA DE 400L, PAREDES INTERNAS, COM EXECUÇÃO DE TALISCAS, EDIFICAÇÃO HABITACIONAL UNIFAMILIAR (CASAS) E EDIFICAÇÃO PÚBLICA PADRÃO. AF_12/2014	SINAPI	M2	13,20	34,44	454,51
						VALOR TOTAL BDI	R\$ 17.323,01
						VALOR TOTAL SERVIÇOS	R\$ 82.491,53
						VALOR TOTAL ORÇAMENTO COM BDI (21%)	R\$ 99.814,54

1 PLANTA BAIXA
ESQ. 1/50

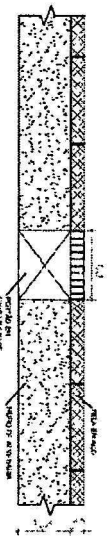
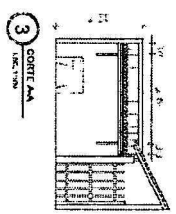
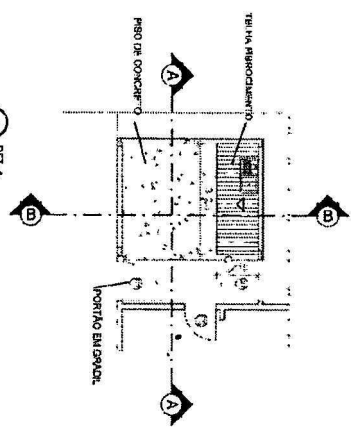
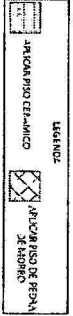
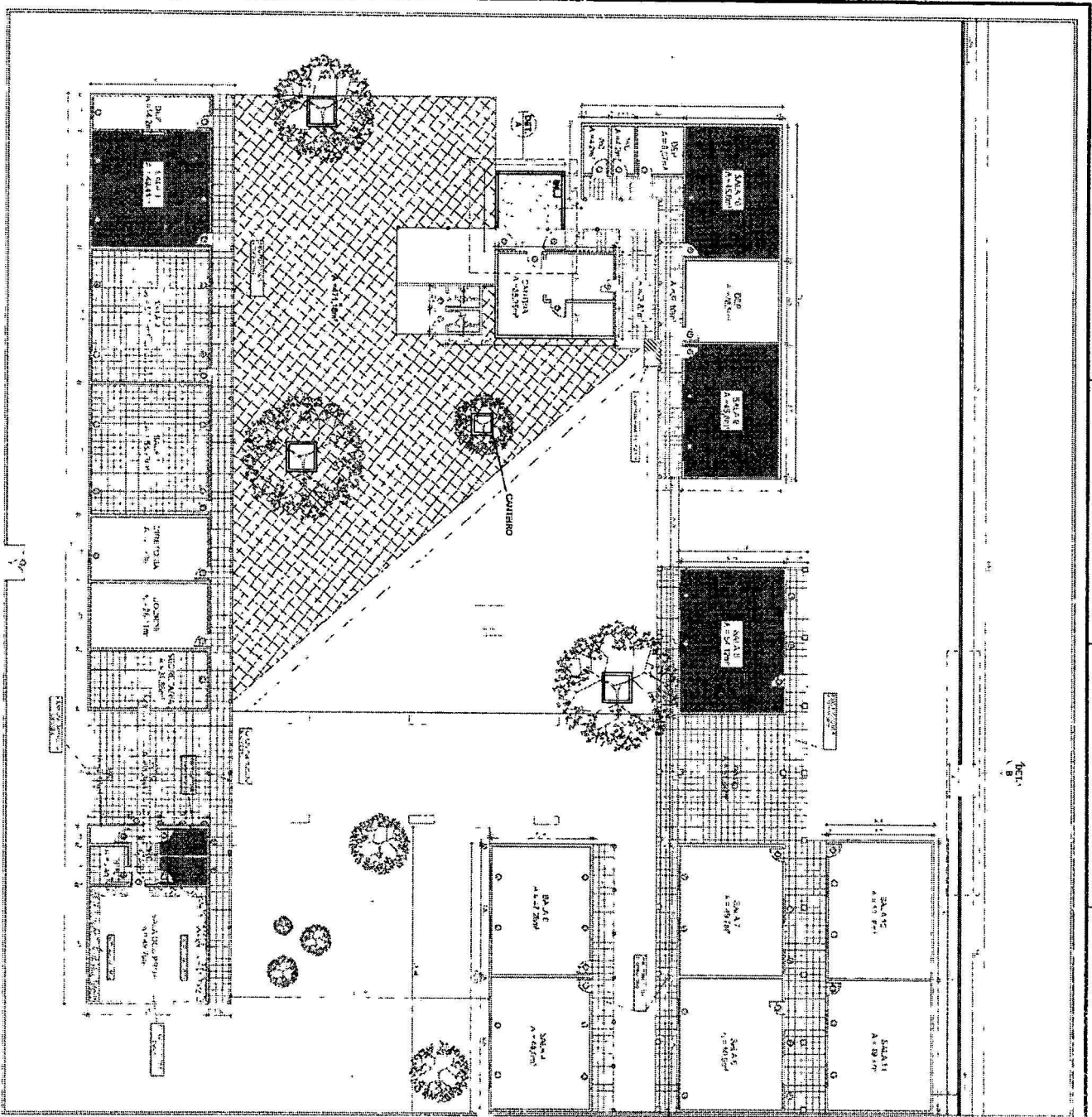

PREFEITURA MUNICIPAL DE BRASILEIRA SECRETARIA MUNICIPAL DE EDUCAÇÃO PROJETO: ESCOLA GIL MENDES ZONA URBANA		
CONTEÚDO: REFORMA	ESCOLA INDICADA	FOLHA A2